

## Opsætning af mail konto i Windows Live Mail

1. Start Windows Live Mail
2. På fanebladet "Accounts" vælg "Email"

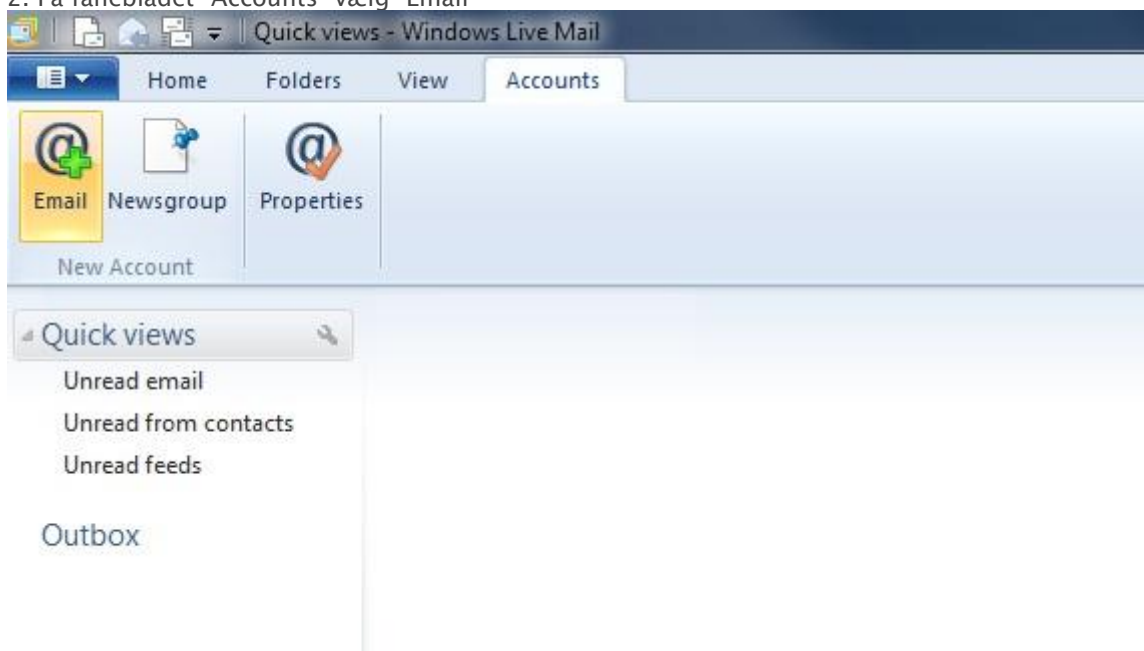

3. Udfyld din email adresse i feltet "Email address:"  
Udfyld kodeordet til din email adresse i feltet "Password:"  
Skriv dit navn, som det skal fremgå når du sender mails, i feltet "Display name for you sent messages"

Sæt flueben i feltet "Manually configure server settings" og tryk på "Next"

Windows Live Mail

## Add your email accounts

If you have a Windows Live ID, sign in now. If not, you can create one later.  
[Sign in to Windows Live](#)

Email address:  
  
[Get a Windows Live email address](#)

Password:  
  
 Remember this password

Display name for your sent messages:

Manually configure server settings

Most email accounts work with Windows Live Mail including  
Hotmail  
Gmail  
and many others.

Cancel Next

4. Vælg om du vil forbinde med POP eller IMAP under "Server type:"

Under "Incoming server information, i feltet "Server address:", skriver du mail.ditdomæne.dk, hvor "ditdomæne.dk" erstattes af dit faktiske domæne navn.

I feltet "Logon user name:" skriver du din fulde email adresse igen.

Under "Outgoing server information, i feltet "Server address:", skriver du mail.ditdomæne.dk, hvor "ditdomæne.dk" erstattes af dit faktiske domæne navn.

Sæt flueben i "Requires authentication" og tryk på "Next"

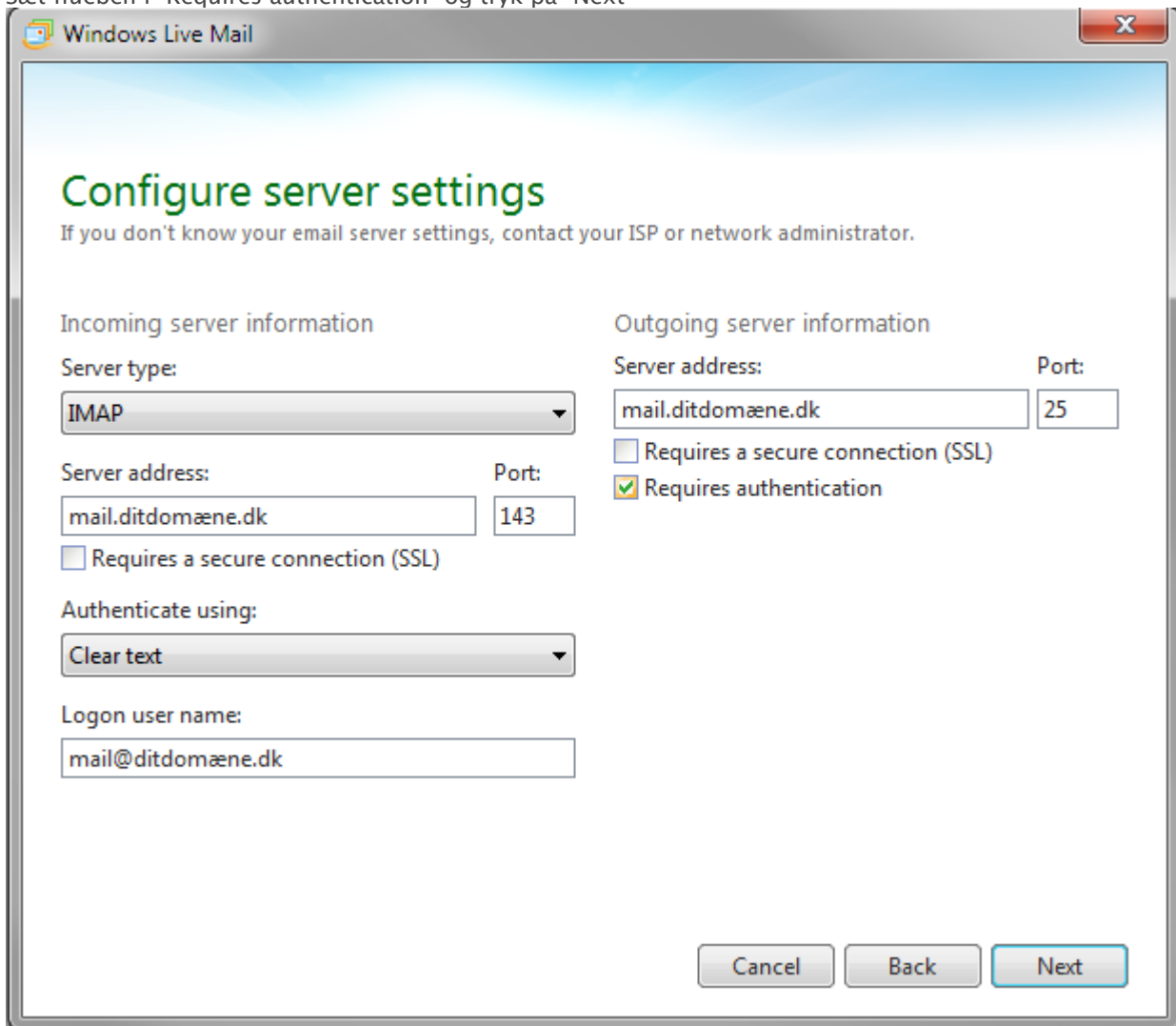

The screenshot shows the 'Configure server settings' dialog box in Windows Live Mail. The window title is 'Windows Live Mail'. The main heading is 'Configure server settings' in green, with a subtitle: 'If you don't know your email server settings, contact your ISP or network administrator.'

The dialog is divided into two columns: 'Incoming server information' and 'Outgoing server information'.

**Incoming server information:**

- Server type: IMAP (dropdown menu)
- Server address: mail.ditdomæne.dk (text box)
- Port: 143 (text box)
- Requires a secure connection (SSL)
- Authenticate using: Clear text (dropdown menu)
- Logon user name: mail@ditdomæne.dk (text box)

**Outgoing server information:**

- Server address: mail.ditdomæne.dk (text box)
- Port: 25 (text box)
- Requires a secure connection (SSL)
- Requires authentication

At the bottom right, there are three buttons: 'Cancel', 'Back', and 'Next'.

5. Opsætning er nu udført. Tryk på "Finish" for at afslutte opsætningen.

