

Opsætning af mail konto i Mozilla Thunderbird

1. Start Mozilla Thunderbird
2. Vælg "Funktioner" og derefter "Kontoindstillinger..."

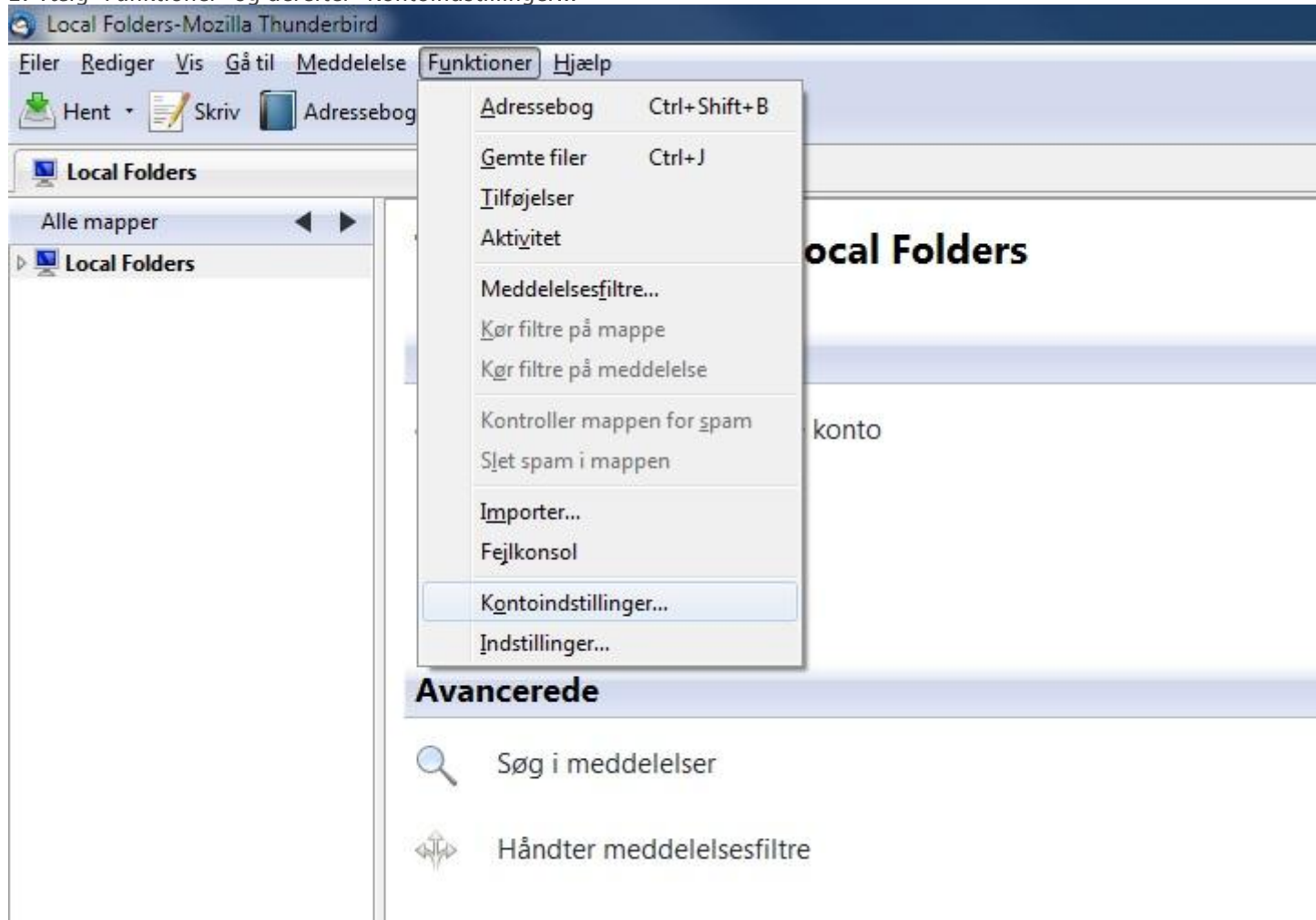

3. Vælg "Kontohåndtering" og derefter "Tilføj mailkonto..."

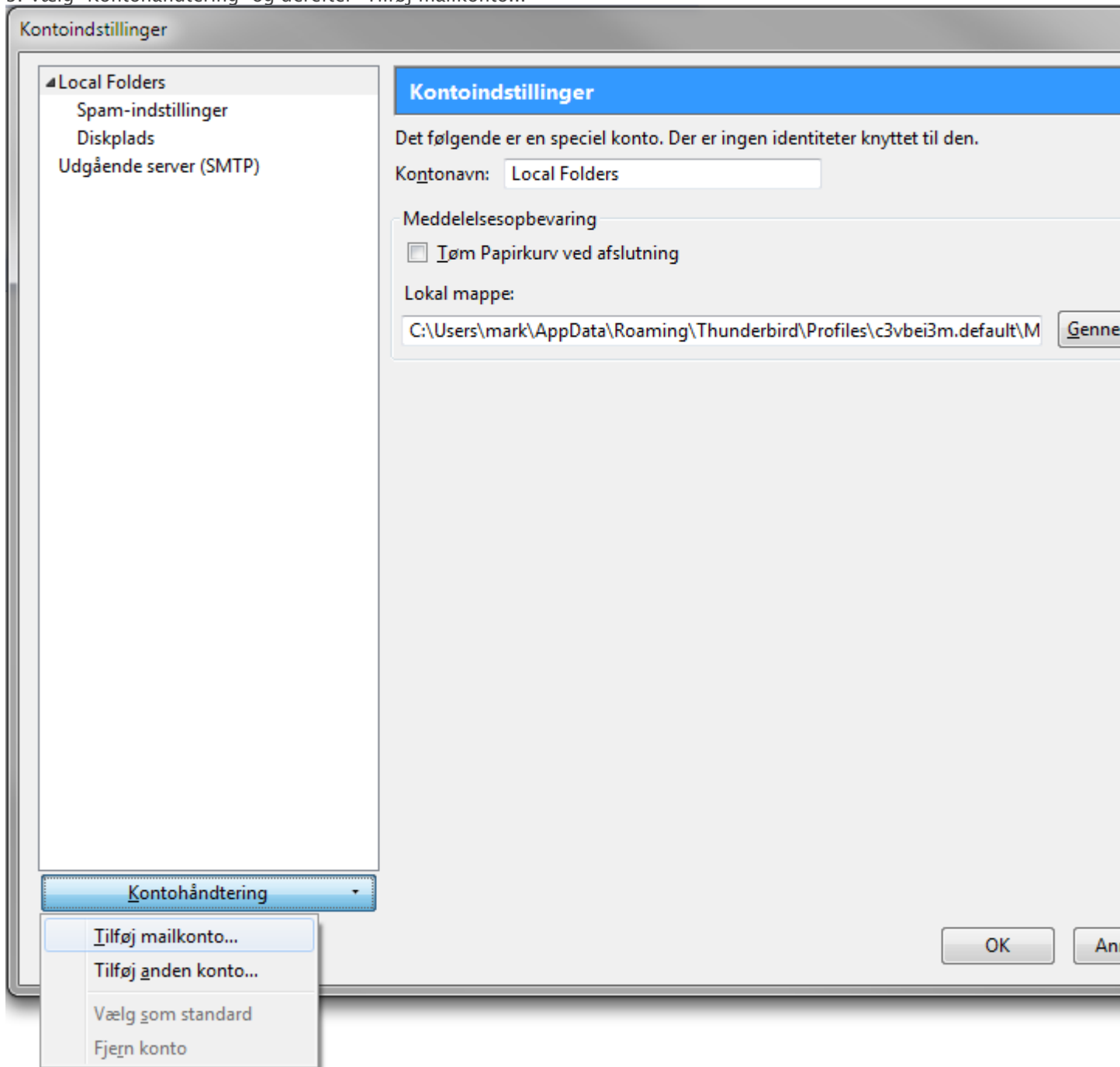

4. I feltet "Dit navn:" skriver du dit navn som det skal fremgå når du sender mail

I feltet "Din mailadresse:" skriver du din email adresse

I feltet "Adgangskode:" skriver du den kode som hører til email adressen

Klik på "Fortsæt"

Opret mailkonto

Dit navn: Dit Navn Dit navn som andre skal se det

Din mailadresse: mail@ditdomæne.dk

Adgangskode: ••••••••

Husk adgangskode

Annuller Fortsæt

5. Efter Thunderbird har forsøgt at finde indstillinger til mail, klik på "Rediger"

Opret mailkonto

Dit navn: Dit Navn Dit navn som andre skal se det

Din mailadresse: mail@ditdomæne.dk

Adgangskode: ••••••••

Husk adgangskode [Forfra](#)

Indstillinger fundet ved at prøve almindelige servernavne.

Brugernavn: test [Rediger](#)

<input checked="" type="radio"/>	Indgående:	mail.ditdomæne.dk	IMAP	143	STARTTLS
<input checked="" type="radio"/>	Udgående:	mail.ditdomæne.dk	SMTP	587	STARTTLS

[Manuel opsætning...](#) Annuller [Opret konto](#)

6. Ret feltet brugernavn til din fulde email adresse

Vælg "Ingen" i listen over sikkerheds indstillinger for både "Indgående" og "udgående"

Klik på "Afprøv konfigurationen"

Opret mailkonto

Dit navn: Dit Navn Dit navn som andre skal se det

Din mailadresse: mail@ditdomæne.dk

Adgangskode: ●●●●●●

Husk adgangskode [Forfra](#)

Indstillinger fundet ved at prøve almindelige servernavne.

Brugernavn: mail@ditdomæne.dk [Afprøv konfigurationen](#)

Indgående: mail.ditdomæne.dk IMAP 143 Ingen

Udgående: mail.ditdomæne.dk SMTP 587 Ingen

[Manuel opsætning...](#) [Opret konto](#)

Indstillinger for Udgående:

- Ingen
- STARTTLS
- SSL/TLS

7. Thunderbird vil vise orange ikoner for at advare om at forbindelsen til mailservere ikke er krypteret. Dette er ok.

Klik på "Opret konto"

Opret mailkonto

Dit navn: Dit Navn Dit navn som andre skal se det

Din mailadresse: mail@ditdomæne.dk

Adgangskode: ●●●●●●

Husk adgangskode [Forfra](#)

Indstillinger fundet ved at prøve almindelige servernavne.

Brugernavn: mail@ditdomæne.dk [Rediger](#)

Indgående: mail.ditdomæne.dk IMAP 143 Ingen

Udgående: mail.ditdomæne.dk SMTP 587 Ingen

[Manuel opsætning...](#) [Annuller](#) [Opret konto](#)

8. Thunderbird viser en advarsel om de ukrypterede forbindelser. Sæt rettetegn i "Jeg accepterer risikoen" og klik derefter på "Opret konto"

