

Opsætning af mail konto i Microsoft Outlook 2007

1. Start Microsoft Outlook 2007
2. Vælg "Funktioner" og derefter "Kontoindstillinger..."

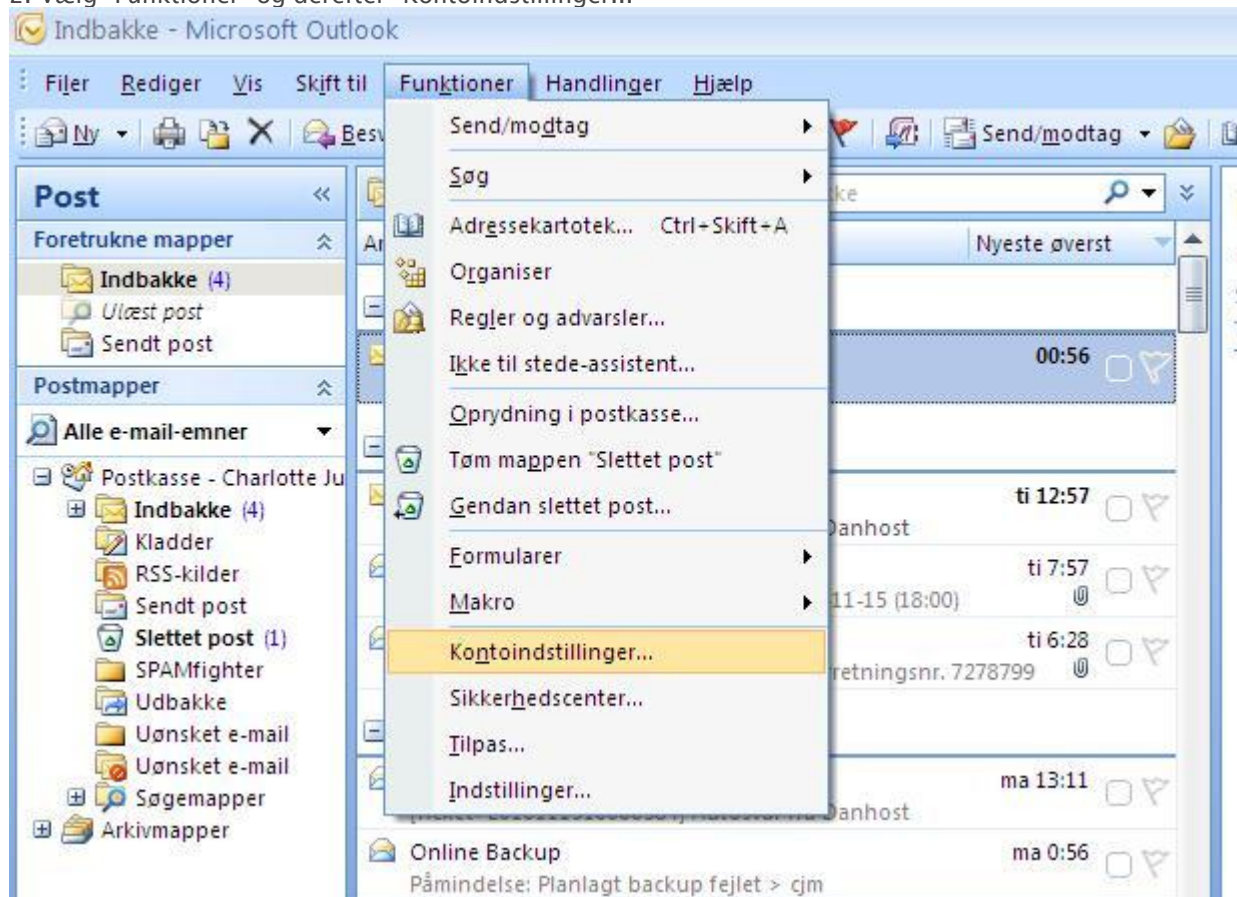

3. Klik på "Ny..."

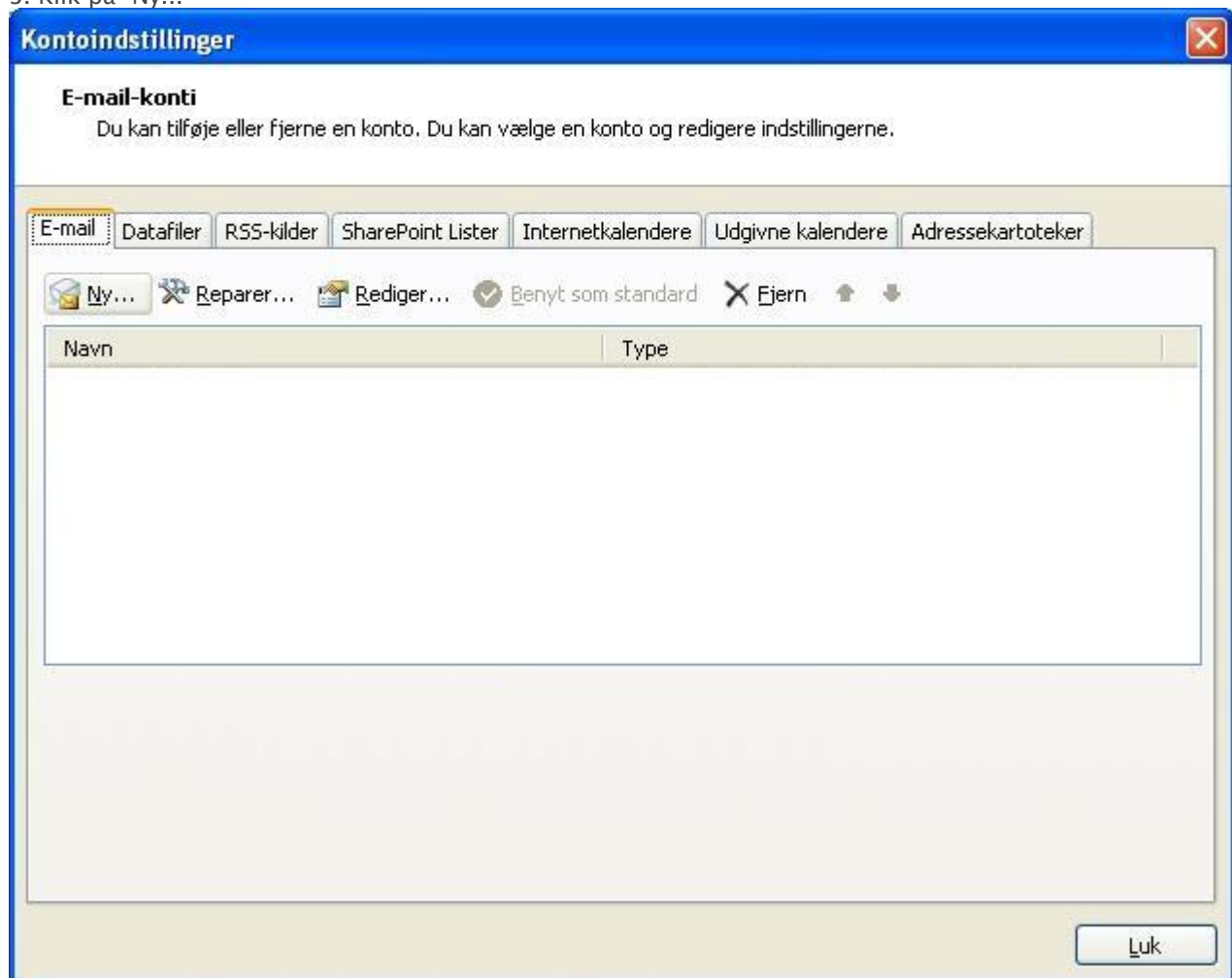

4. Marker "Microsoft Exchange, POP3, IMAP eller HTTP" og klik "Næste"

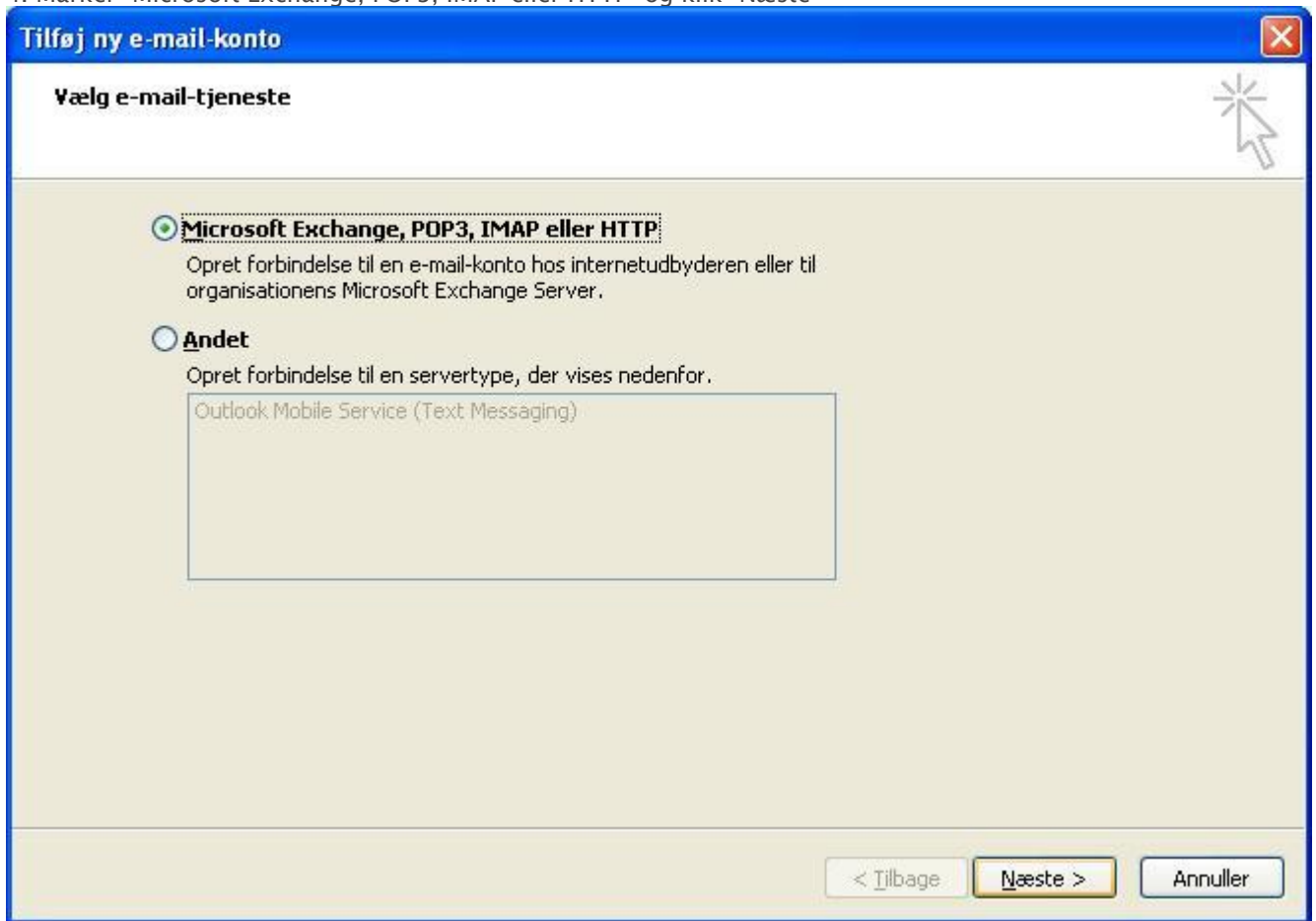

5. Sæt rettetegn i "Konfigurer serverindstillinger eller yderligere servertyper manuelt" og klik "Næste"

Tilføj ny e-mail-konto

Automatisk kontoopsætning

Dit navn:
Eksempel: Barbara Sankovic

E-mail-adresse:
Eksempel: barbara@contoso.com

Adgangskode:

Skriv adgangskoden igen:
Skriv den adgangskode, du er blevet tildelt af internetudbyderen.

Konfigurer serverindstillinger eller yderligere servertyper manuelt

< Tilbage **Næste >** Annuller

6. Vælg "Internet-e-mail"

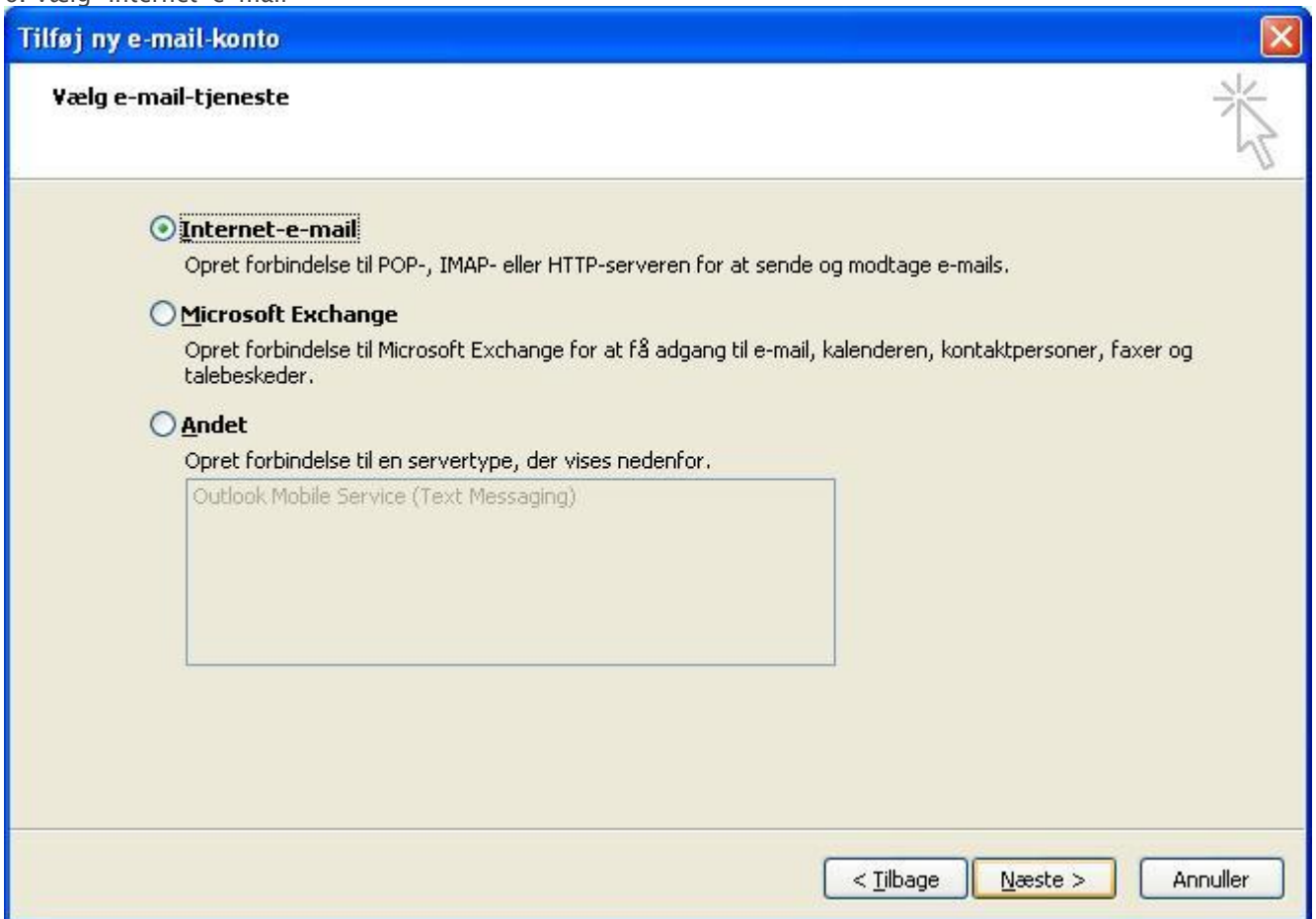

7. I feltet "Dit navn:" skriver du dit navn som det skal fremgå når du sender mail

I feltet "E-mail-adresse:" skriver du din email adresse

I feltet "Kontotype:" vælges om det skal være POP eller IMAP

I feltet "Server til indgående post:" skriver du mail.ditdomæne.dk, hvor "ditdomæne.dk" erstattes med dit faktiske domæne

I feltet "Server til udgående post (SMTP):" skriver du det samme som i "Server til indgående post"

I feltet "Brugernavn:" skriver du din fulde email adresse

I feltet "Adgangskode:" skriver du den adgangskode som hører til email adressen

Klik på "Flere indstillinger..."

Tilføj ny e-mail-konto

Internet-e-mail-indstillinger
Alle disse indstillinger er nødvendige, for at e-mail-kontoen kan fungere.

Brugeroplysninger
Dit navn: Dit Navn
E-mail-adresse: mail@ditdomæne.dk

Serveroplysninger
Kontotype: IMAP
Server til indgående post: mail.ditdomæne.dk
Server til udgående post (SMTP): mail.ditdomæne.dk

Logonoplysninger
Brugernavn: mail@ditdomæne.dk
Adgangskode: *****
 Husk adgangskode
 Kræv logon med godkendelse af sikker adgangskode (SPA)

Test kontoindstillinger
Når du har indtastet oplysningerne, anbefales det, at du tester kontoen ved at klikke på knappen nedenfor (kræver netværksforbindelse)
Test kontoindstillinger...

Flere indstillinger...

< Tilbage Næste > Annuller

8. På fanebladet "Server til udgående post", sæt flueben i "Serveren til udgående post (SMTP) kræver godkendelse"

Marker "Brug samme indstillinger som på serveren til indgående post"

Klik på "OK"

The image shows a Windows dialog box titled "Internet-e-mail-indstillinger" with a close button (X) in the top right corner. The dialog has five tabs: "Generelt", "Mapper", "Server til udgående post", "Forbindelse", and "Avanceret". The "Server til udgående post" tab is selected. Inside the dialog, there is a checked checkbox labeled "Serveren til udgående post (SMTP) kræver godkendelse:". Below this, there are two radio buttons: "Brug samme indstillinger som på serveren til indgående post" (which is selected) and "Log på ved hjælp af". Under the "Log på ved hjælp af" option, there are two text input fields: "Brugernavn:" and "Adgangskode:". Below the "Adgangskode:" field is a checked checkbox labeled "Husk adgangskode". At the bottom of the dialog, there are two buttons: "OK" and "Annuller".

9. Klik på "Næste"

Tilføj ny e-mail-konto ✖

Internet-e-mail-indstillinger ☞

Alle disse indstillinger er nødvendige, for at e-mail-kontoen kan fungere.

Brugeroplysninger		Test kontoindstillinger
Dit navn:	<input type="text" value="Dit Navn"/>	Når du har indtastet oplysningerne, anbefales det, at du tester kontoen ved at klikke på knappen nedenfor (kræver netværksforbindelse)
E-mail-adresse:	<input type="text" value="mail@ditdomæne.dk"/>	
Serveroplysninger		<input type="button" value="Test kontoindstillinger ..."/>
Kontotype:	<input type="text" value="IMAP"/> ▼	
Server til indgående post:	<input type="text" value="mail.ditdomæne.dk"/>	
Server til udgående post (SMTP):	<input type="text" value="mail.ditdomæne.dk"/>	
Logonoplysninger		
Brugernavn:	<input type="text" value="mail@ditdomæne.dk"/>	
Adgangskode:	<input type="text" value="***** "/>	
	<input checked="" type="checkbox"/> Husk adgangskode	
	<input type="checkbox"/> Kræv logon med godkendelse af sikker adgangskode (SPA)	<input type="button" value="Flere indstillinger ..."/>

10. Opsætningen er nu færdig. Klik på "Udfør" for at afslutte opsætningen.

